

ウッドランプスキンアナライザー NR

ST SATO SHOUJI INC.
http://www.ureruzo.com



肉眼では見えにくい肌の状態や肌質を明確に見分けることができる特殊紫外線拡大鏡。

お肌のトラブルが一目瞭然！

- 紫外線拡大鏡で見えないシミが見えるビックリ効果で説得力の向上。よりプロフェッショナルな美容カウンセリングが可能
- 近紫外線ランプにより、皮膚の乾燥状態、皮脂の状態、老化角質が観察可能
- 的確に色で判定し、より適したトリートメントを行うのに威力を発揮！

濃い紫	色素沈着
薄い紫	乾燥肌
白	老化角質
オレンジ	皮脂、脂漏部位
白っぽい紫	普通肌、健康な部位

主な用途

- プロフェッショナルな美容カウンセリング
- 肌のトラブルの状態をチェック
- 肌にあった化粧品選びのための説得力のある適切なアドバイスが可能

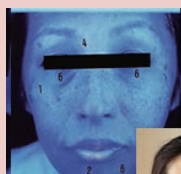

40歳女性
全体に色素沈着

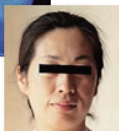

カウンセラー

お客様

仕様

ブラックランプ	10W4本 6W2本 (360nm 紫外線蛍光管)
スコープレNS	2倍凸レンズ (ガラス)
内部カガミ	2倍凹面鏡 (ガラス)
紫外線量	2.2 ~ 4.2mw/cm ² (東京都産業技研にて測定)
動作電源	AC100V 170W
電源ヒューズ	ミゼットガラス管ヒューズ 2Am
電源周波数	50Hz/60Hz 切替式
寸法	H460×W310×D220mm
重量	6.4kg
材質・色	ABS樹脂 白
付属品	取扱説明書、保証書、本体カバー、紫外線防護メガネ

● 販売価格については、お問い合わせください。

カタログ上の注意 ●掲載商品の仕様および外観は、改良のため予告なく変更される場合があります。 ●本カタログに使用している画像は、機能をわかりやすくご理解いただくためのイメージ図も含まれております。実際の動作中の表示とは異なる場合もありますのでご注意ください。 ●実際の色とは、印刷の関係で少し異なる場合があります。

測定器の総合商社
株式会社 佐藤商事
SATO SHOUJI INC.

〒211-0063 川崎市中原区小杉町 1-403 武蔵小杉タワープレイス 5階

☎(044) 738-0622

FAX : 044-738-0623

ホームページ : <http://www.ureruzo.com/>

測定器販売のサトテック : <http://satotech.com/>