

## ウッドランプスキンアナライザーで見た状態

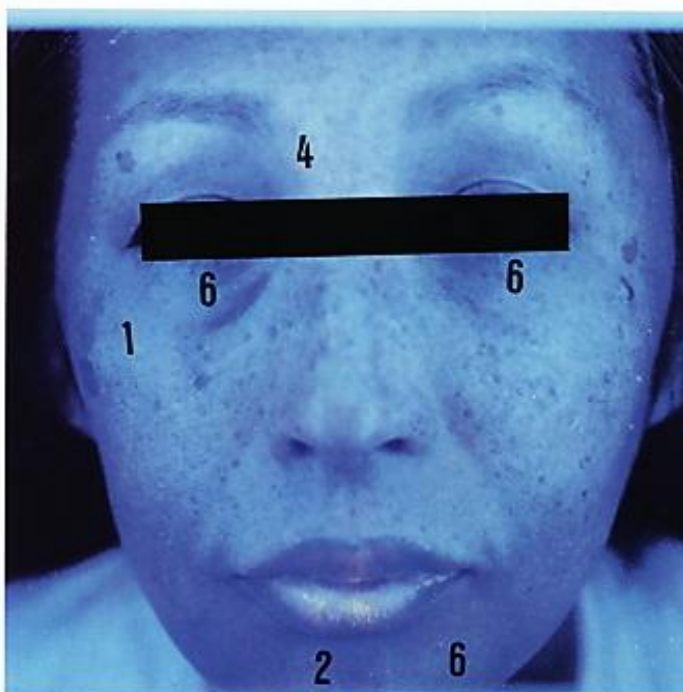

※色調変化(1)…全体的に色調変化が多く見うけられます。

## 肉眼で見た素肌の状態



### 皮膚カラーによる色別

1.	濃い紫	色調変化
2.	中紫	水分不足 乾性肌
3.	白	老化角質
4.	オレンジ	脂漏部位 脂性肌
5.	白っぽい紫	普通肌
6.	中紫 (目のまわり)	敏感肌

性別 男・女

年齢 40才

8月撮影

## ウッドランプスキンアナライザーで見た状態



※普通肌(5)…紫色が均一で、  
トラブルもなく健康で、美  
しい肌の状態です。

## 肉眼で見た素肌の状態



### 皮膚カラーによる色別

1.	濃い紫	色調変化
2.	中紫	水分不足 乾性肌
3.	白	老化角質
4.	オレンジ	脂漏部位 脂性肌
5.	白っぽい紫	普通肌
6.	中紫 (眼のまわり)	敏感肌

性別 男・女

年齢 7才

8月撮影

## ウッドランプスキンアナライザーで見た状態

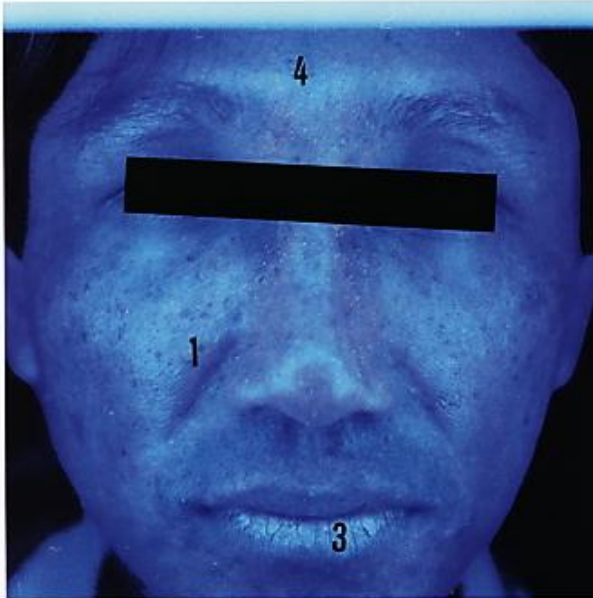

※脂性肌(4)…この方は男性で、脂漏部位が顔全体に確認され大変脂っぼい肌質です。

### 肉眼で見た素肌の状態



#### 皮膚カラーによる色別

1.	濃い紫	色調変化
2.	中紫	水分不足 乾性肌
3.	白	老化角質
4.	オレンジ	脂漏部位 脂性肌
5.	白っぽい紫	普通肌
6.	中紫 (眼のまわり)	敏感肌

性別 (男)・女  
年齢 32才  
8月撮影